ΔΡΧ.15

BUD SAGENDORF

453

ΠΟΠΑΪ

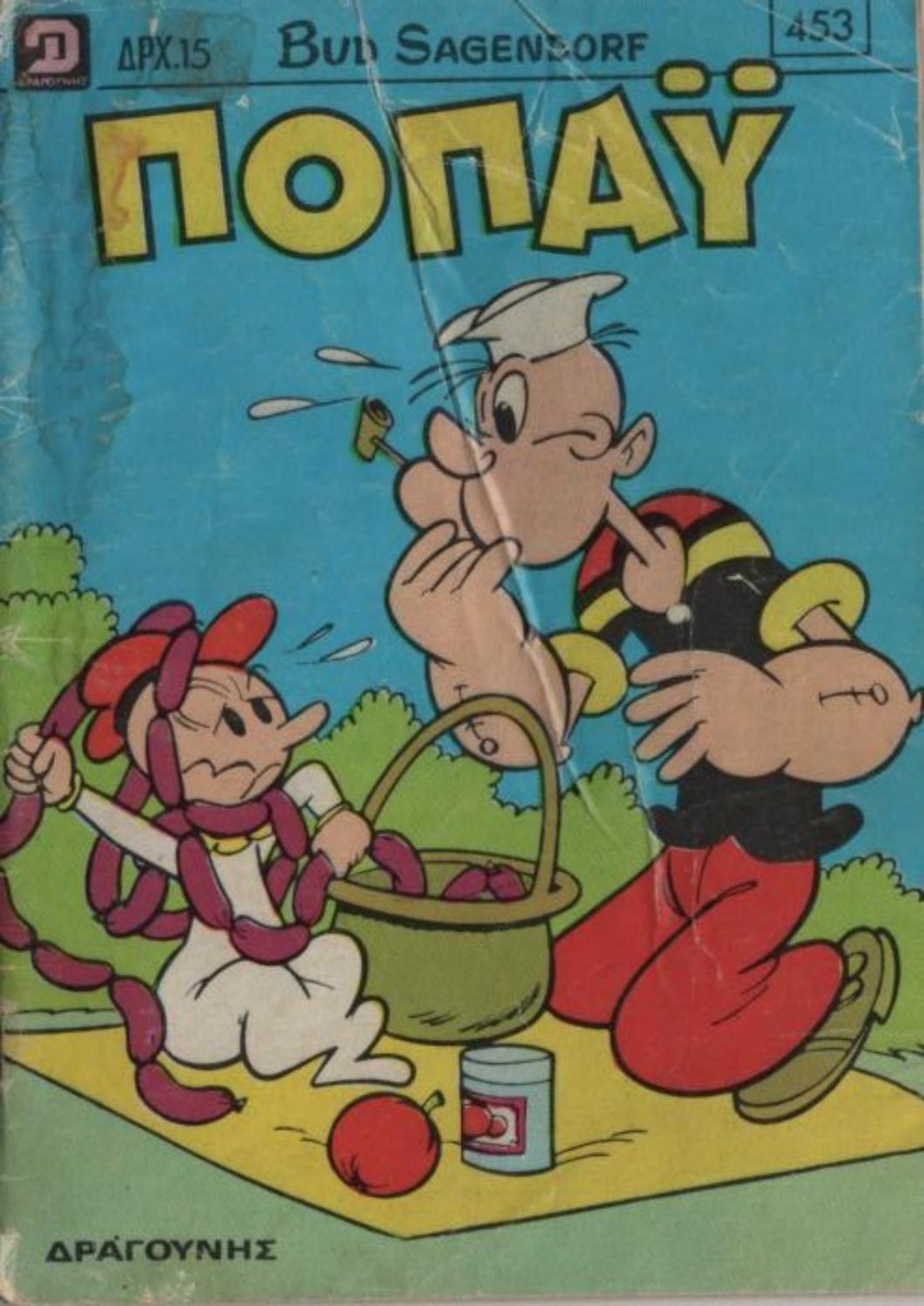

ΔΡΑΓΟΥΝΗΣ

ΜΗ ΧΑΣΕΤΕ ΤΟ ΕΠΟΜΕΝΟ ΤΕΥΧΟΣ ΤΟΥ «ΠΟΠΑΫ»

Ο ἀπίθανος, ὁ θρυλικός ΣΠΑΝΑΚΗΣ, τό αἰδερόμπατσο ναυτάκι σέ νέες καταπληκτικές ἐξορμήσεις

ΠΟΠΑΫ®

ΕΒΔΟΜΑΔΙΑΙΟ ΠΑΙΔΙΚΟ ΠΕΡΙΟΔΙΚΟ

ΕΤΟΣ Ι ΑΡΙΘ. 453 - ΔΡΧ. 15 - 25 ΦΕΒΡΟΥΑΡΙΟΥ 1982

Λυκαθηττοῦ 1γ Ἀθήναι 135
τηλέφ. 3638842 3602139

ΔΡΑΓΟΥΝΗΣ

Τεχνικαί ἐγκαταστάσεις
Ἀμαρουσίου - Χαλανδρίου
59. Τηλ. 6819861

Ἐκδότης - Διευθυντής
ΙΩΑΝΝΗΣ Γ. ΔΡΑΓΟΥΝΗΣ
Λεωφ. Κοκκιναρά 36
& Παλλάδος - Πολιτεία

ΔΡΑΓΟΥΝΗΣ

Διεύθυνσις συντάξεως
ΓΕΩΡΓΙΟΣ Ι. ΔΡΑΓΟΥΝΗΣ
ΚΩΝ/ΝΟΣ Ι. ΔΡΑΓΟΥΝΗΣ

Ἐκδότρια ἑταιρεία
Ι.Γ. ΔΡΑΓΟΥΝΗΣ & ΥΙΟΙ ε.π.ε.

Ὑπεύθυνος τυπογραφείου
Β. Γεωργιάδης
Μεταμορφώσεως 40 - 42

Ἀπαγορεύεται κάθε ἀναδημοσίευσις

®IPC Magazines Ltd., 1977 - Printed and publisned in Greece

ΤΟ ΕΛΕΦΑΝΤΑΚΙ

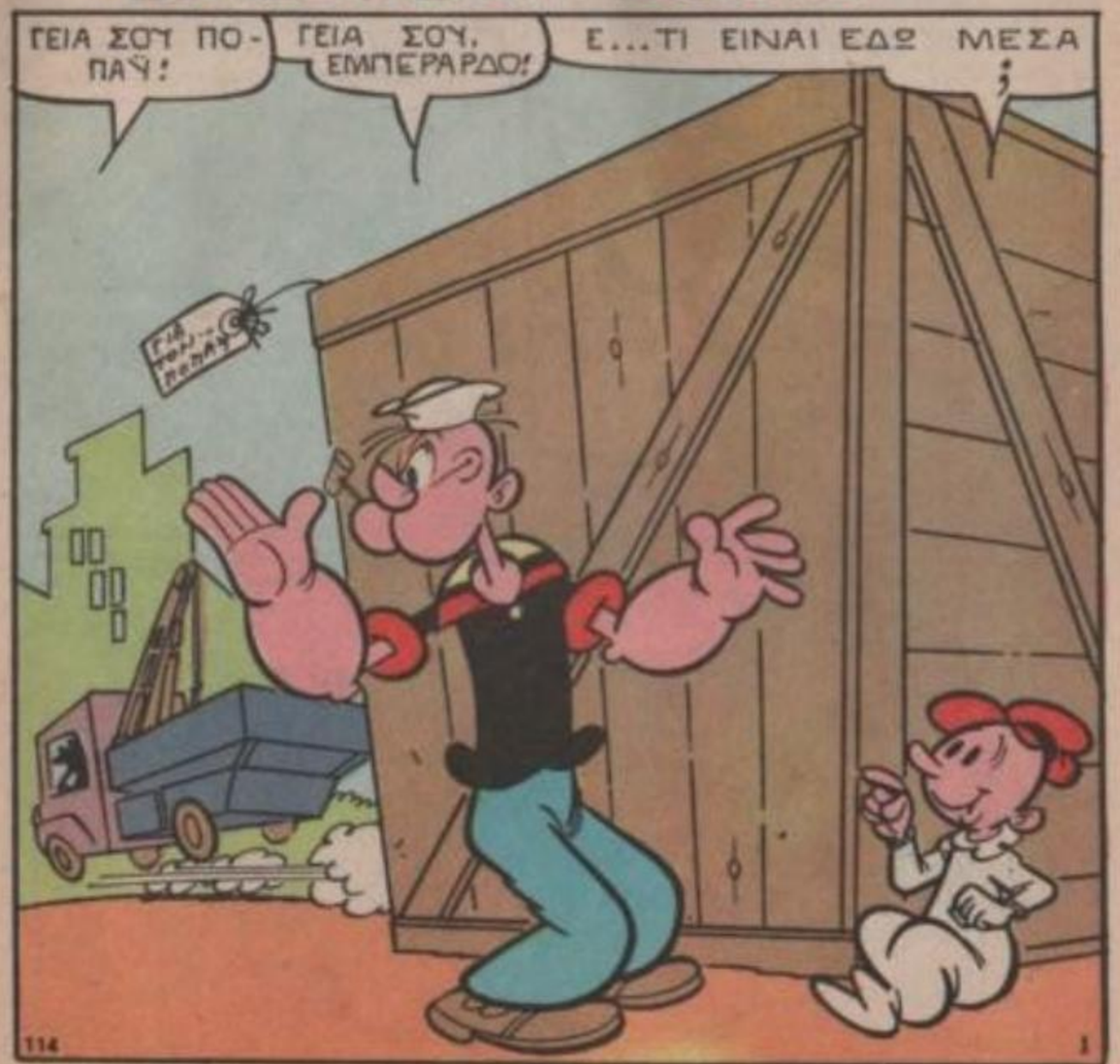

ΔΕΝ ΞΕΡΩ,ΤΟ ΕΦΕΡΕ ΤΩΡΑ ΔΑ,Ο ΤΑΧΥΔΡΟ-ΜΟΣ!

ΑΣ ΑΝΟΙΞΟΥΜΕ ΓΙΑ ΝΑ ΔΟΥΜΕ...

ΙΣΩΣ ΝΑ ΕΙΝΑΙ ΛΑΘΟΣ! ΕΓΩ ΔΕΝ ΕΧΩ ΠΑΡΑΓΓΕΙΛΕΙ ΤΙΠΟΤΑ ΤΟΣΟ ΜΕΓΑΛΟ!

ΕΛΑ ΧΡΙΣΤΕ ΚΑΙ ΠΑΝΑΓΙΑ! ΜΑ ΑΥΤΟ... ΕΙΝΑΙ ΕΝΑ...

ΕΝΑ ΕΛΕΦΑΝΤΑΚΙ! ΤΙ ΧΑΡΙΤΩΜΕΝΟ!
ΩΧΧ!

ΕΝΑ ΓΡΑΜΜΑ ΠΑΝΩ ΤΟΥ!

"ΕΙΜΑΣΤΕ ΒΕΒΑΙΟΙ ΠΩΣ ΘΑ ΤΟ ΧΑΡΕΙΣ ΑΥΤΟ ΤΟ ΔΩΡΟ! ΤΟ ΕΛΕΦΑΝΤΑΚΙ ΛΕΓΕΤΑΙ "ΜΠΟΜΠΟ" ΚΑΙ ΑΓΑΠΑΕΙ ΤΑ ΠΑΙΔΙΑ! ΥΠΟΓΡΑΦΗ: ΕΝΑ ΓΚΡΟΥΠ ΘΑΥΜΑΣΤΩΝ ΣΟΥ"
ΑΛΛΟ ΚΙ' ΑΥΤΟ!

ΠΡΑΓΜΑΤΙ ΑΓΑΠΑ ΤΑ ΠΑΙΔΙΑ!
ΚΟΙΤΑ ΧΑΡΕΣ ΠΟΥ ΜΟΥ ΚΑΝΕΙ!

ΕΙΜΑΙ ΒΕΒΑΙΟΣ ΠΩΣ ΘΑ ΓΙΝΟΥΜΕ ΚΑΛΟΙ ΦΙΛΟΙ!

ΠΙΣΤΕΥΕΙΣ ΠΩΣ ΥΠΑΡΧΕΙ ΚΙ' ΑΛΛΟΣ ΣΤΗΝ ΠΟΛΗ ΠΟΥ ΝΑ ΕΧΕΙ ΕΛΕΦΑΝΤΑΚΙ!
ΜΑΛΛΟΝ ΟΧΙ!

ΖΗΤΩ! ΕΙΜΑΙ Ο ΜΟΝΟΣ ΠΟΥ ΕΧΩ ΤΕΤΟΙΟ ΣΥΝΤΡΟΦΟ ΣΤΑ ΠΑΙΧΝΙΔΙΑ!

ΤΡΕΧΑ, ΜΠΟΜΠΟ, ΤΡΕΞΕ ΜΙΑ ΚΟΥΡΣΑ ΜΕΣ'ΣΤΟΝ ΚΗΠΟ!

ΔΕΝ ΝΟΜΙΖΕΙΣ ΠΟΠΑΥ, ΠΩΣ ΠΡΕΠΕ ΝΑ ΤΟΥ ΦΤΙΑΞΟΥΜΕ ΕΝΑ ΣΠΙΤΑΚΙ;

ΕΧΕΙΣ ΔΙΚΙΟ! ΘΑ ΤΟ ΚΑΝΩ ΑΜΕΣΩΣ!

ΕΧΩ ΛΙΓΑ ΔΟΥΛΑΡΙΑ, ΘΑ ΧΡΗΣΙΜΟΠΟΙΗΣΩ ΟΜΩΣ ΚΑΡΦΤΑ...

ΚΑΤΣΕ! ΝΑ ΣΟΥ ΠΑΡΩ ΤΑ ΜΕΤΡΑ!

ΕΙΝΑΙ ΜΟΛΙΣ ΛΙΓΩΝ ΜΗΝΩΝ ΚΑΙ ΕΙΝΑΙ ΠΙΟ ΜΕΓΑΛΟΣ ΑΠΟ ΤΡΙΑ ΜΕΤΡΑ!

ΕΠΙ ΤΟ ΕΡΓΟΝ! ΠΙΣΤΕΥΩ ΝΑ ΜΟΥ ΦΤΑΣΟΥΝ ΤΑ ΥΔΙΚΑ!

ΜΠΑΜ ΜΠΑΜ

ΘΑ ΣΟΥ ΔΕΙΞΩ ΤΑ ΠΑΙΧΝΙΔΙΑ ΜΟΥ ΜΠΟΜΠΟ!

Σ'ΑΡΕΣΕΙ Τ' ΑΥΤΟΚΙΝΗΤΑΚΙΜΟΥ;

Ε,ΤΙ ΣΥΜΒΑΙΝΕΙ;

ΠΙΙΙΗΗ

ΜΠΟΜΠΟ, ΠΟΥ ΠΑΣ;

ΠΙΑΑΑΧ!

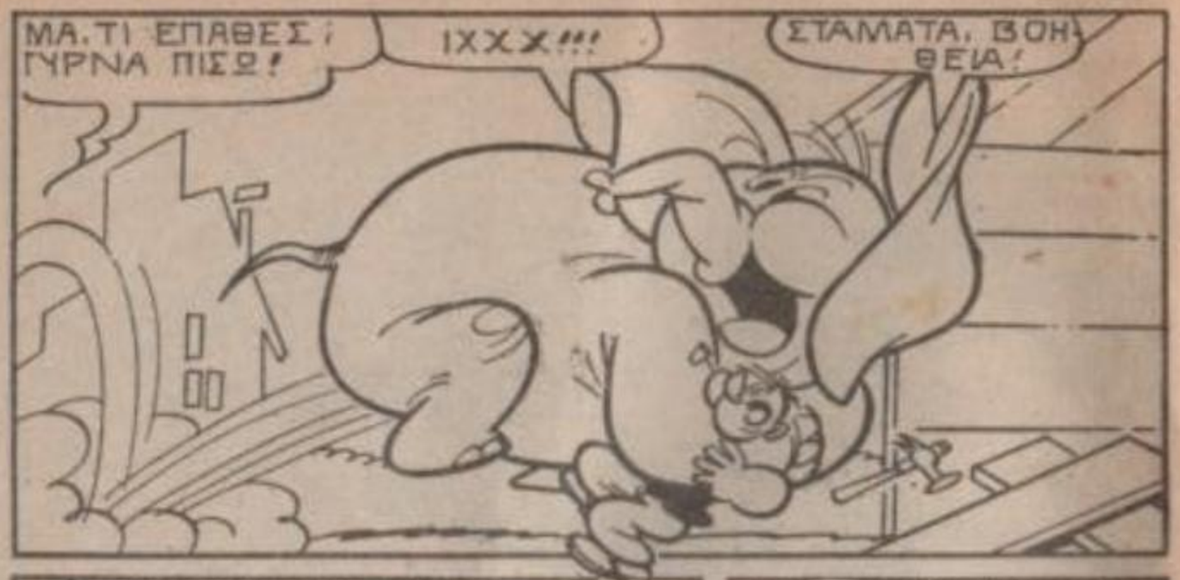
ΜΑ, ΤΙ ΕΠΑΘΕΣ; ΓΥΡΝΑ ΠΙΣΩ!
ΙΧΧΧ!!!
ΣΤΑΜΑΤΑ, ΒΟΗΘΕΙΑ!

ΠΡΟΣΟΧΗ! ΩΧ! ΟΥΦΩ!
ΓΑΦ

ΜΑ, ΤΙ ΤΟΥ ΕΚΑΝΕΣ ΚΑΙ ΦΟΒΗΘΗΚΕ ΤΟΣΟ;

ΑΠΛΩΣ, ΤΟΝ ΕΔΕΙΞΑ ΤΟ ΜΗΧΑΝΙΚΟ ΠΟΝΤΙΚΑΚΙ ΜΟΥ!
ΔΕΝ ΕΠΡΕΠΕ! ΔΕΝ ΞΕΡΕΙΣ ΠΩΣ ΟΙ ΕΛΕΦΑΝΤΕΣ ΦΟΒΟΥΝΤΑΙ ΤΑ ΠΟΝΤΙΚΙΑ;

Α! ΕΓΩ, ΔΕΝ ΤΟ ΗΞΕΡΑ! ΤΩΡΑ, ΠΡΕΠΕΙ ΝΑ ΔΕΙΞΩ ΣΤΟΝ ΜΠΟΜΠΟ ΠΩΣ ΔΕΝ ΗΘΕΛΑ ΝΑ ΤΟΝ ΤΡΟΜΑΞΩ

ΚΟΙΤΑ ΜΠΟΜΠΟ! ΚΟΙΤΑ, ΤΙ ΘΑ ΤΟ ΚΑΝΩ ΕΓΩ, ΑΥΤΟ ΤΟ ΠΑΛΙΟΠΟΝΤΙΚΟ!
Ε...

ΟΡΙΣΤΕ, ΔΕΝ ΥΠΑΡΧΕΙ ΠΙΑ!
Ε!

ΧΕ! ΧΕ! ΤΟ "ΣΠΙΤΑΚΙ" ΕΙΝΑΙ ΣΧΕΔΟΝ ΕΤΟΙΜΟ!

ΕΤΙΝΕ! ΔΕΝ ΜΕΝΕΙ ΠΑΡΑ ΝΑ ΤΟΝ ΚΑΝΟΥΜΕ ΝΑ ΜΠΕΙ!

ΜΠΕΣ, ΜΠΟ-ΜΠΟ, ΜΠΡΑ-ΒΟ!

ΜΑ...ΔΕΝ ΜΠΟΡΕΙ ΟΥΤΕ ΝΑ ΓΙΑΔΕΙ ΤΗ ΣΤΡΟΦΗ! ΤΟΥ ΛΑΧΙΣΤΟΝ ΒΑΛ-ΤΟΝ ΚΑΝΟΝΙ-ΚΑ!
ΜΜΜ!

ΒΓΕΣ ΜΠΟΜΠΟ! ΝΑ ΞΑΝΑΔΟ-ΚΙΜΑΣΟΥΜΕ

ΕΓΙΝΕ, ΤΩΡΑ ΟΠΙΣΘΟΧΩΡΗΣΕ! ΕΤΣΙ...

ΝΑ ΚΑΙ ΤΑ ΦΟΥΝΤΟΥΚΙΑ ΣΟΥ ΓΙΑ ΑΠΟ-ΩΣΕ...
ΚΡΑΥΤΗ Η ΣΑΝΙΔΑ ΤΟΝ ΕΜΠΟΔΙΖΕΙ ΝΑ ΒΓΕΙ!
114

ΓΕΙΑ ΧΑΡΑ, ΜΠΟΜΠΟ!
ΕΛΑ, ΤΩΡΑ ΡΕΒΥ-ΘΟΥΛΗ, ΕΧΕΙΣ ΔΙΑ-ΒΑΣΜΑ!

ΧΑ! ΧΑ! ΟΠΩΣ ΤΑ ΕΙΧΑ ΠΡΟΒΛΕΨΕΙ! ΤΩΡΑ, ΠΡΕΠΕΙ ΝΑ ΔΡΑΣΩ!

ΚΡΑΚ
Ε! ΤΙ ΕΙΝΑΙ ΑΥΤΟΣ Ο ΘΟΡΥΒΟΣ;

Ο ΜΠΟΜΠΟ ΤΟΣΚΑΣΕ... ΜΑ ΤΑ ΧΙΛΙΑ ΜΠΙΜΠΕΡΩ!

ΑΥΤΟΣ Ο ΤΥΠΟΣ ΤΟΝ ΑΠΗΓΑΓΕ!
114
9

ΠΟΠΑΨ! ΚΑΠΟΙΟΣ ΚΛΕΒΕΙ ΤΟΝ ΜΠΟΜΠΟ!

ΤΙ ;

ΘΑ ΕΧΕΙ ΝΑ ΚΑΝΕΙ ΜΑΖΙ ΜΟΥ Ο ΚΛΕΦΤΗΣ

ΧΑ!ΧΑ! ΜΕ ΤΗ ΒΟΗΘΕΙΑ ΤΩΝ ΠΟΝΤΙΚΙΩΝ ΜΟΥ ΗΤΑΝ ΠΟΛΥ ΕΥΚΟΛΟ ΝΑ ΤΟΝ ΚΑΝΩ ΝΑ ΤΟ ΣΚΑΣΕΙ!

ΕΠΙΧΕΙΡΗΣΗ ΕΞΕΠΛΗΡΩΘΗ!

ΦΥΓΑΜΕ!

ΤΟΝ ΕΙΔΑ ΝΑ ΣΤΡΙΒΕΙ ΕΔΩ!

ΜΑ... ΝΑ Ο ΜΠΟΜΠΟ, ΑΛΛΑ ΔΕΝ ΒΛΕΠΩ ΤΟΝ ΚΛΕΦΤΗ!

ΙΣΩΣ ΚΑΤΑΛΑΒΕ ΠΩΣ ΤΟΝ ΑΚΟΛΟΥΘΟΥΝ ΚΑΙ ΤΟΝ ΕΠΙΑΣΕ! ΤΕΛΕΙΩΣΕ ΓΙΑ ΝΑ ΤΟ ΣΚΑΣΕΙ!

ΖΗΤΩ! ΤΟΝ ΞΑΝΑΒΡΗΚΑΜΕ!

ΔΕΝ ΜΟΥ ΗΤΑΝ ΚΑΙ ΔΥΣΚΟΛΟ

ΕΛΑ, ΜΠΟΜΠΟ! ΜΗΝ ΚΑΝΕΙΣ ΙΣΤΟΡΙΕΣ! ΜΠΕΣ ΜΕΣΑ

Ο ΚΛΕΦΤΗΣ ΧΡΗΣΙΜΟΠΟΙΗΣΕ ΠΟΝΤΙΚΙΑ, ΓΙΑ ΝΑ ΤΟΝ ΚΑΝΕΙ ΝΑ ΤΟ ΣΚΑΣΕΙ ΚΑΙ ΤΟΡΑ ΦΟΒΑΤΑΙ ΝΑ ΜΠΕΙ!

ΚΟΙΤΑ! ΤΡΕΧΕΙ ΠΡΟΣ ΤΟ ΣΠΙΤΙ!

ΕΙΝΑΙ ΦΑΝΕΡΟ ΤΙ ΘΕΛΕΙ!

ΜΟΥ ΦΑΙΝΕΤΑΙ ΠΩΣ ΠΡΕΠΕΙ ΝΑ ΤΟΝ ΚΡΑΤΗΣΟΥΜΕ ΣΤΟ ΣΠΙΤΙ ΜΑΖΙ ΜΑΣ!

ΤΡΕΛΛΑΘΗΚΕΣ! ΕΝΤΟΣ ΤΟΥ Ο.ΤΙ ΔΕ ΧΩΡΑΕΙ ΑΠ' ΤΗΝ ΠΟΡΤΑ!

ΟΧ, ΟΧ! ΤΟΝ ΘΕΛΩ ΣΤΟ ΔΩΜΑΤΙΟ ΜΟΥ!

Ε, ΚΑΛΑ, ΚΑΤΑΛΑΒΑ... ΣΤΑΜΑΤΑ!

ΟΤΑΝ ΤΟΥ ΜΠΕΙ ΤΟΥ ΡΕΒΥΘΟΥ ΛΗ ΜΙΑ ΙΔΕΑ ...

ΔΕΝ ΞΕΡΩ ΠΩΣ ΝΑ Σ'ΕΥΧΑΡΙΣΤΗΣΩ ΠΟΓΙΑΝ!

ΔΕ ΒΑΡΙΕΣΑΙ!

ΕΓΙΝΕ! Η ΕΙΣΟΔΟΣ ΓΙΑ ΤΟΝ ΕΛΕΦΑΝΤΑ ΕΙΝΑΙ ΕΤΟΙΜΗ

ΤΩΡΑ, ΑΣ ΒΑΛΩ ΚΑΙ ΤΗΝ ΠΟΡΤΑ!

ΕΛΑ, ΜΠΟΜΠΟ!

ΚΟΙΤΑ ΤΙ ΕΥΤΥΧΗΣ ΠΟΥ ΕΙΝΑΙ ΜΕΣ' ΣΤΟ ΔΩΜΑΤΙΟ ΜΑΖΙ ΜΟΥ!

Ε...ΚΑΛΗΝΥΧΤΑ... ΠΟΠΑΥ!

ΚΑΛΗΝΥΧΤΑ ΡΕΒΥΘΟΥΛΗ!

Η ΝΥΧΤΑ ΠΕΦΤΕΙ ΠΡΗΓΟΡΑ ΣΤΗΝ ΠΟΛΗ...

ΚΙ'ΕΝΩ ΟΛΟΙ ΚΟΙΜΟΥΝΤΑΙ..

ΕΦΤΑΣΕ Η ΣΠΙΓΜΗ ΑΔΕΛΦΙΑ!

ΖΙΙΙΠ

ΑΣ ΒΓΟΥΜΕ ΧΩΡΙΣ ΘΟΡΥΒΟ!

ΚΑΙ ΠΡΩΤ'ΑΠ'ΟΛΑ,ΑΣ ΚΟΙΜΗΣΟΥΜΕ ΤΟΝ ΜΙΚΡΟ,ΑΝ ΚΑΙ ΗΔΗ ΚΟΙΜΑΤΑΙ!

114

14

ΕΓΙΝΕ! ΚΑΙ ΚΑΛΛΙΤΕΡΑ ΠΟΥ ΔΕΝ ΘΑ ΒΛΕΠΕΙ ΤΙ ΘΑ ΓΙΝΕΙ ΣΕ ΛΙΓΟ! ΔΕΝ ΕΙΝΑΙ ΘΕΑΜΑ ΓΙΑ ΠΑΙΔΙΑ! ΠΑΡΤΕ ΤΑ ΟΠΛΑ!

ΝΑ,ΤΟ ΔΩΜΑΤΙΟ ΤΟΥ ΠΟΠΑΥ!

ΠΥΡ! ΠΥΡΟΒΟΛΕΙΣΤΕ!

ΤΑΤ-ΤΑ

ΤΑΑ-ΤΑΔΔΤΑ ΤΑΤΤΑ-ΤΑ-ΤΑ

ΑΛΤ! ΝΑ ΦΥΓΕΙ Ο ΚΑΠΝΟΣ!

ΧΑ!ΧΑ! ΚΙ'Ο ΠΟΠΑΥ ΤΩΡΑ ΚΑΤΩ ΑΠ'ΤΑ ΣΚΕΠΤΑΣΜΑΤΑ ΘΑΧΕΙ ΓΙΝΕΙ ΚΟΣΚΙΝΟ!

Ο ΘΑΝΑΣΙΜΟΣ ΕΧΘΡΟΣ ΜΑΣ, ΝΙΚΗΘΗΚΕ!

114

15

ΩΡΑΙΑ ΙΔΕΑ. ΑΥΤΗ ΜΕ ΤΟΝ ΜΠΟΜΠΟ! ΔΕΝ ΜΑΣ ΗΤΑΝ ΚΑΙ ΔΥΣΚΟΛΟ ΝΑ ΤΟΝ ΚΑΝΟΥΜΕ ΑΓΑΠΗΤΟ ΣΤΟΝ ΡΕΒΥΘΟΥΛΗ!

ΧΩΡΙΣ ΤΟΝ ΠΟΠΑΥ ΘΑ ΚΑΝΟΥΜΕ ΟΣΕΣ ΚΑΤΑΣΤΡΟΦΕΣ ΘΕΛΟΥΜΕ ΚΑΙ ΘΑ ΓΙΝΟΥΜΕ ΟΙ ΠΙΟ ΔΥΝΑΤΟΙ ΠΑΝΩ ΣΤΗ ΓΗ!

ΝΟΜΙΖΕΤΕ!

Ε, ΠΟΙΟΣ ΜΙΛΗΣΕ;

ΩΧ! Ο ΠΟ... Ο ΠΟΠΑΥ...

ΝΑΙ, ΕΣΩ. ΚΑΤΑΣΤΡΟΦΕΙΣ. ΘΕΛΕΤΕ ΝΑ ΜΕ ΚΑΝΕΤΕ ΚΟΣΚΙΝΟ; ΕΪ

Ε... ΕΜΕΙΣ;

ΚΑΤΑΔΙΚΑΣΜΕΝΟΙ, ΤΩΡΑ, ΘΑ ΠΑΡΕΤΕ ΤΟ ΜΑΘΗΜΑΣΑΣ!

ΘΑ ΣΑΣ ΚΑΝΩ ΝΑ ΜΕΤΑΝΟΙΩΣΕΤΕ ΠΟΥ ΕΛΥΤΕΛΕΣΑΤΕ ΤΟ ΣΧΕΔΙΟ!

ΒΟΗΘΕΙΑ! ΕΛΕΟΣ!

ΒΟΗΘΕΙΑ!

ΩΧΧ!

ΕΕ...

ΑΜΑΝ!

ΕΓΙΝΕ! ΚΑΤΩ, ΟΠΟΙΟΝ ΧΤΥΠΩ;

ΩΧ!

ΩΧ, ΤΙ ΠΟΝΟΚΕΦΑΛΟΣ! ΤΙ ΣΥΝΕΒΗ;

ΜΑ, ΤΙ ΣΥΜΒΑΙΝΕΙ; Ο ΜΠΟΜΠΟ ΕΞΑΦΑΝΙΣΤΗΚΕ ΚΙ' ΕΔΩ ΥΠΑΡΧΕΙ ΜΙΑ ΠΡΟΒΙΑ ΕΛΕΦΑΝΤΑ

ΩΧ! ΤΙ ΣΥΜΒΑΙΝΕΙ

ΠΟΠΑΥ. ΠΟΙΟΝ ΧΤΥΠΑΣ

ΓΙΑ ΔΕΣ ΑΠ' ΤΟ ΠΑΡΑ-ΘΥΡΟ!

ΧΑ.ΧΑ!

ΟΙ ΜΙΝΤΖΕΣ!

ΝΑΙ. ΗΤΑΝ ΚΡΥΜΜΕΝΟΙ ΜΕΣΑ ΣΤΟΝ ΨΕΥΤΙΚΟ Ε-ΛΕΦΑΝΤΑ ΚΑΙ ΠΗΓΑΝ ΝΑ ΜΕ ΣΙΩΤΗ-ΣΟΥΝ.

ΩΧ!

ΜΑ... ΠΩΣ ΓΛΥ-ΤΩΣΕΣ ΤΟ ΠΟ-ΛΥΒΟΛΟ;

ΕΥΚΟΛΟ! ΕΓΩ ΔΕΝ Η-ΜΟΥΝ ΣΤΟ ΚΡΕ-ΒΑΤΙ

ΣΚΕΦΤΗΚΑ ΠΩΣ ΑΥΤΟΣ Ο ΚΑ-ΤΕΡΓΑΡΗΣ ΠΟΥ ΠΡΟΣΠΑΘΗΣΕ ΝΑ ΚΛΕΨΕΙ ΤΟΝ ΜΠΟΜΠΟ ΘΑ ΠΡΟΣΠΑΘΟΥΣΕ ΠΑΛΙ. ΣΗΜΕΡΑ!

ΚΙ' ΕΤΣΙ ΑΠΟΦΑΣΙΣΑ ΝΑ ΤΟΝ ΠΕΡΙΜΕΝΩ ΣΤΟ ΣΠΙ-ΤΑΚΙ ΜΟΥ ΕΠΕΙΤΑ ΑΚΟΥ-ΣΑ ΤΟΥΣ ΠΥΡΟΒΟΛΙ-ΣΜΟΥΣ!..

ΦΤΗΝΑ ΤΗ ΓΛΥΤΩ-ΣΕΣ!

ΑΡΑ, ΑΥΤΟΙ ΕΣΤΕΙ-ΛΑΝ ΤΟΝ ΜΠΟΜΠΟ ΓΙΑ ΝΑ ΠΑΡΟΥΝ ΤΗ ΘΕΣΗ ΤΟΥ. Ε-ΠΕΙΤΑ...

ΚΑΙ ΓΙΑ ΝΑ ΜΑΣ ΦΑΝΟΥΝ ΝΑ ΤΟΝ ΠΑ-ΡΟΥΜΕ ΣΤΟ ΣΠΙΤΙ...

ΑΑ... ΜΑ ΠΟΥ ΕΙΝΑΙ Ο ΜΠΟ-ΜΠΟ; ΤΟΝ ΑΓΑ-ΠΗΣΑ ΤΟΣΟ ΠΟΛΥ...

ΠΙΣΤΕΥΩ ΠΩΣ ΘΑ ΤΟ ΠΟΥΝ.

ΑΥΤΟΙ ΠΡΕΠΕΙ ΝΑ ΞΕΡΟΥΝ!..

ΚΑΙ... Ε, ΕΣΥ! ΔΩΣΤΕ ΜΑΣ ΤΟΝ ΕΛΕΦΑΝΤΑ ΜΗΝ ΑΡΠΑΞΕΤΕ ΚΑ-ΝΤΕΡΟ ΜΑΘΗΜΑ ΑΠ' ΑΥΤΟ!

ΒΕ-ΒΑΙΑ!

ΝΑΙ. ΜΙΛΑ Ο Ζ-Ι-Α! Ε-ΠΙΧΕΙΡΗΣΗ ΑΠΕΤΥΧΕ! Ο ΠΟΠΑΥ ΘΕΛΕΙ ΤΟΝ ΜΠΟ-ΜΠΟ. ΑΦΕΝΤΗ! ΚΛΕΙΝΟ!

ΟΒΕΡ!

Η ΚΑΤΑ-ΡΑ ΤΟΥ ΜΑΓΟΥ

ΕΛΑ, ΣΤΑΜΑΤΑ! ΞΕΡΩ ΚΑΛΑ ΠΩΣ ΤΑ ΧΡΗΜΑΤΑ ΤΑ ΘΕΛΕΙΣ ΓΙΑ ΚΡΑΣΙ!

ΞΕΡΕΙΣ ΠΟΣΟ ΛΥΠΑΜΑΙ ΓΙΑ ΤΑ ΓΕΡΑΚΙΑ...

ΤΟΤΕ, ΠΗΓΑΙΝΕ ΝΑ ΔΟΥΛΕΨΕΙΣ, ΚΙ' ΟΤΙ ΒΓΑΖΕΙΣ ΝΑ ΤΟΥΣ ΤΑ ΔΙΝΕΙΣ.

!

ΜΑ, ΕΙΜΑΙ ΓΕΡΟΣ!

ΕΙ, ΝΑΥΤΙΚΕ! ΜΗΠΩΣ ΣΑΣ ΧΡΕΙΑΖΕΤΑΙ ΑΧΘΟΦΟΡΟΣ;

ΟΧΙ, ΑΛΛΑ ΞΕΡΩ ΠΩΣ Ο ΚΑΠΕΤΑΝΙΟΣ ΤΗΣ ΓΕΝΟΒΕΦΑΣ ΩΡΑΙΟΣ ΤΡΕΧΝΕΙ ΕΡΓΑΤΗ.

ΘΑ ΠΑΩ ΑΜΕΣΩΣ!

ΟΤΑΝ ΠΡΟΚΕΙΤΑΙ ΓΙΑ ΚΡΑΣΑΚΙ, ΔΕΝ ΕΙΣΑΙ ΓΕΡΟΣ!

ΑΣ ΤΟ ΚΑΛΟ!

ΑΤΥΧΙΑ! ΤΟ ΠΑΡΑΜΥΘΙ ΤΗΣ ΠΡΟΣΦΟΡΑΣ ΣΤΗ ΛΕΣΧΗ ΤΩΝ ΝΑΥΤΙΚΩΝ, ΔΕΝ ΕΠΙΑΣΕ!

ΑΚΟΜΑ ΕΔΩ ΕΙΝΑΙ Η ΤΑΜΠΕΛΑ!

ΠΡΟΣΛΑΜΒΑΝΟΝΤΑΙ ΑΧΘΟΦΟΡΟΙ

ΝΑΙ, ΜΟΝΟ ΠΟΥ ΕΙΜΑΣΤΕ ΚΟΜΠΛΕ! ΘΑ ΤΟ ΒΓΑΛΩ!..

ΟΧΙ!

ΑΝΑΓΚΑΣΤΙΚΑ ΠΡΕΠΕΙ ΝΑ ΔΟΥΛΕΨΩ, ΝΑ ΒΓΑΛΩ ΚΑΜΙΑ ΔΡΑΧΜΗ, ΑΝ ΘΕΛΩ ΚΡΑΣΑΚΙ!

ΕΥΚΟΛΟ ΕΙΝΑΙ ΝΑ ΛΕΣ "ΠΗΓΑΙΝΕ ΝΑ ΔΟΥΛΕΨΕΙΣ"! ΜΑ ΠΟΥ ΔΟΥΛΕΙΑ!..

ΓΕΙΑ ΣΟΥ, ΓΕΡΟ! ΕΧΕΙΣ ΠΙΕΙ ΠΟΤΕ ΣΟΥ ΚΡΑΣΙ ΤΟΥ ΛΙΜΑΝΙΟΥ;

ΕΙ, ΜΗΠΩΣ ΣΑΣ ΧΡΕΙΑΖΕΤΑΙ ΑΧΘΟΦΟΡΟΣ;

ΟΧΙ, ΕΙΜΑΣΤΕ ΚΟΜΠΛΕ!

ΑΠΟ ΠΟΤΕ ΤΕΤΟΙΕΣ ΠΟΛΥΤΕΛΕΙΕΣ ΓΕΡΑΣΑΜΕ!

93

2

93

3

ΜΟΥ ΤΟ ΕΔΩΣΑΝ ΓΙΑΤΙ ΤΟΥΣ ΔΟΥΛΕΨΑ ΔΥΟ ΩΡΕΣ ΣΤΟ ΣΥΝΕΤΑΙΡΙΣΜΟ ΚΡΑΣΙΟΥ!
ΞΕΡΕΙΣ ΑΝ ΠΡΟΣΛΑΜΒΑΝΟΥΝ ΑΛΛΟΥΣ ΕΡΓΑΤΕΣ!

ΝΑΙ! ΣΕ ΔΕΚΑ ΛΕΠΤΑ ΘΑ 'ΡΘΕΙ ΕΝΑ ΑΛΛΟ ΦΟΡΤΗΓΟ ΓΙΑ ΞΕΦΟΡΤΩΜΑ!
ΕΠ!..

ΠΑΩ ΤΩΡΑ ΑΜΕΣΩΣ ΝΑ ΠΡΟΣΛΗΦΘΩ!

ΠΡΟΣΛΑΜΒΑΝΕΣΤΕ! ΣΑΣ ΠΛΗΡΟΦΟΡΩ Ο,ΤΙ Θ'ΑΜΟΙΦΘΕΙΤΕ Μ'ΕΝΑ ΜΠΟΥΚΑΛΑΚΙ!
ΣΥΝΕΤΑΙΡΙΣΜΟ ΚΡΑΣΙΟΥ
ΕΝΤΑΞΕΙ!

ΛΙΓΟ ΜΕΤΑ..
ΕΝΤΑΞΕΙ! ΑΣΤΟ ΤΩΡΑ!
ΟΚΕΥ!
PORTO

ΧΕ! ΧΕ! ΔΕΝ ΔΟΥΛΕΥΩ ΦΥΣΙΚΑ ΜΟΝΟ ΓΙΑ ΕΝΑ ΜΠΟΥΚΑΛΑΚΙ!

ΑΛΛΟ ΕΙΝΑΙ ΤΟ ΣΧΕΔΙΟ ΜΟΥ! ΑΝΤΙ ΝΑ ΠΑΩ ΣΤΗΝ ΚΑΝΤΙΝΑ ΣΤΗΝ ΩΡΑ...

...ΠΟΥ ΚΑΝΕΝΑΣ ΔΕΝ ΜΕ ΒΛΕΠΕΙ...

...Θ'ΑΛΛΑΞΩ ΚΑΤΕΥΘΥΝΣΗ ... ΟΥΛΠ!..
ΤΙ ΣΤΟ ΔΙΑ...

ΤΙ ΚΑΝΕΙΣ ΕΔΩ, Μ'ΑΥΤΟ ΤΟ ΚΙΒΩΤΙΟ; ΑΠΟ 'ΚΕΙ ΠΡΕΠΕΙ ΝΑ ΠΑΣ!
Α...ΝΑΙ... ΝΑΙ!

ΑΤΥΧΙΑ! ΔΕΝ ΕΠΙΑΣΕ ΤΟ ΣΧΕΔΙΟ!

ΘΑ ΠΡΟΣΠΑΘΗΣΩ ΜΟΛΙΣ ΦΥΓΕΙ ΑΠ' ΤΗ ΜΠΟΥΚΑΠΟΡΤΑ ΑΥΤΟΣ Ο ΓΟΡΙΛΛΑΣ!
KANTINA

ΓΚΡΡΡ! ΕΙΚΕΙ ΣΤΕΚΕΤΑΙ ΑΚΟΜΑ!

ΜΕΤΑ ΑΠΟ ΔΥΟ ΩΡΕΣ...
ΕΛΑ, ΠΑΡΕ ΤΟ ΜΠΟΥΚΑΛΙ, ΕΙΜΑΣΤΕ ΦΙΛΕΥ!
ΕΜΕΝΑ ΜΟΥ ΛΕΣ.

ΩΧ! ΤΑ ΚΟΥΚΛΑ ΛΑΛΙΑ ΜΟΥ ΜΕ ΠΟΝΟΥΝ!
93

Ω, ΜΕ ΣΥΓΧΩΡΕΙΤΕ, ΜΑ...
ΛΑΟΥΟΥ!
6

Ο ΚΑΛΟΣ ΜΑΣ! ΑΑΑΧΧ!
ΛΥΠΑΜΑΙ, ΦΙΛΕ ΜΟΥ, ΔΕΝ ΤΟ ΗΘΕΛΑ!..

ΠΑΛΙΟΓΕΡΕ! ΘΑ ΜΟΥ ΤΟ ΠΛΗΡΩΣΕΙΣ!
ΕΤΣΙ ΗΡΕΜΕΙΣΤΕ! ΣΑΣ ΖΗΤΗΣΑ ΣΥΓΓΝΩΜΗ!

ΜΠΑΜΠΑΛΟΥ, ΜΠΑΜΠΑΛΟΥ, ΠΟΤΕ ΠΙΑ ΔΕΝ ΘΑ ΠΙΕΙΣ ΚΡΑΣΙ!
ΙΙ' ΕΠΕΙΤΑ ΔΕΝ ΕΧΩ ΟΡΕΞΗ ΓΙΑ ΚΑΝΕΝΑ ΚΑΥΤΑ! ΘΕΛΩ ΝΑ ΠΙΩ ΤΟ ΚΡΑΣΑΚΙ ΜΟΥ!

ΠΡΟΣΕΧΕ, ΓΕΡΟ! ΟΙ ΚΑΤΑΡΕΣ ΑΥΤΟΥ ΤΟΥ ΤΥΠΟΥ, ΠΙΑΝΟΥΝ ΠΑΝΤΑ!
ΠΟΥΑ! ΔΕΝ ΠΙΣΤΕΥΩ ΣΕ ΒΛΑΚΕΙΕΣ!

ΕΠ! ΜΑ, ΣΗΜΕΡΑ ΕΙΝΑΙ ΤΑ ΓΕΝΕΘΛΙΑ ΤΟΥ ΠΑΠΟΥ! ΤΟ ΕΙΧΑ ΞΕΧΑΣΕΙ!
LUGLIO
93

Ω, ΠΟΣΟ ΛΥΠΑΜΑΙ ΠΟΥ ΤΟΥ ΦΕΡΘΗΚΑ ΠΡΙΝ ΛΙΓΟ, ΤΟΣΟ ΑΥΣΤΗΡΑ!
7

ΠΡΕΠΕΙ ΝΑ ΤΟΥ ΖΗΤΗΣΩ ΣΥΓΓΝΩΜΗ, ΓΙΑΤΙ...

ΧΑ,ΧΑ! ΕΠΙΤΕΛΟΥΣ, ΕΦΤΑΣΑ ΣΤΟ ΣΠΙΤΙ!

ΤΙ ΧΑΡΑ! ΠΟΤΕ ΔΕΝ ΕΧΩ ΠΙΕΙ ΚΡΑΣΙ ΤΟΥ ΛΙΜΑΝΙΟΥ! ΛΕΝΕ ΠΩΣ ΕΙΝΑΙ ΤΟ ΚΑΛΥΤΕΡΟ!

ΣΤΑΡ

ΓΚΛΟΥ! ΓΚΛΟΥ! ΘΑ ΠΑΕΙ ΚΑΤΩ, ΜΕ ΜΙΑ, ΜΟΝΟ...

ΠΟΥΑ! ΤΙ ΒΡΩΜΙΑ ΕΙΝ' ΑΥΤΗ! Ω ΤΟΥΟΥΟΥ!

93

ΦΑΙΝΕΤΑΙ ΠΩΣ ΗΤΑΝ ΧΑΛΑΣΜΕΝΟ! ΠΟΤΕ ΔΕΝ ΕΧΩ ΞΑΝΑΠΙΕΙ ΤΟΣΟ ΑΗΔΙΑΣΤΙΝΟ ΚΡΑΣΙ!

8

ΠΟΠΑΥ! ΕΧΩ ΜΙΑ ΕΜΠΛΗΞΗ ΠΑ ΖΕΝΑ!

ΤΕΣΣΕΡΑ ΜΠΟΥΚΑΛΑ ΚΡΑΣΙ, ΣΥΣΚΕΥΑΣΜΕΝΑ! Ω, ΟΛΙΒ!

ΜΕΤΑΞΥ ΜΑΣ, ΤΩΡΑ... ΤΟ ΕΙΧΑ ΞΕΧΑΣΕΙ ΠΩΣ ΗΤΑΝ ΤΑ ΓΕΝΕΘΛΙΑ ΜΟΥ

!

ΘΑ ΗΘΕΛΑ ΝΑ ΜΕ ΣΥΓΧΩΡΕΣΕΙΣ!

ΣΥΓΧΩΡΕΜΕΝΗ! ΚΑΙ ΤΩΡΑ, ΑΦΗΣΕ ΜΕ ΝΑ ΑΠΟΛΑΥΣΩ ΤΟ ΝΕΚΤΑΡ!..

ΕΛΠΙΖΩ ΝΑ Σ' ΑΡΕΣΕΙ!

ΠΟΥΡΓΙ! ΚΑΚΟΓΕΥΣΤΟ!

ΤΙ; ΜΟΥ ΕΙΠΑΝ ΠΩΣ ΕΙΝΑΙ ΑΠ' ΤΑ ΚΑΛΥΤΕΡΑ!

ΓΕΙΑ ΣΟΥ, ΠΑΤΕΡΑ! ΣΗΜΕΡΑ ΠΛΗΡΩΘΗΚΑ... ΚΟΙΤΑ ΤΙ ΣΟΥ ΑΓΟΡΑΣΑ...

ΑΓΙΟ!

ΕΛΑ, ΠΙΕΣ ΜΙΑ ΓΟΥΛΙΤΣΑ ΑΠ' ΑΥΤΟ, ΚΑΙ ΘΑ ΔΕΙΣ!

ΠΑΡΤΟ ΑΠΟΨΕ ΜΟΝΟ Η ΜΥΡΩΔΙΑ ΤΟΥ ΜΕ...

ΔΕΝ ΘΕΛΩ ΝΑ ΒΛΕΠΩ ΟΥΤΕ ΚΡΑΣΙ, ΟΥΤΕ ΚΡΑΣΑΚΙ! ΠΑΡΤΕ ΤΟ ΑΠΟ 'ΔΩ, ΝΑ ΜΗ ΣΑΣ ΣΠΑΣΩ ΤΟ ΚΕΦΑΛΙ!
ΞΕΡΕΙΣ ΚΑΤΙ; ΕΙΣΑΙ ΕΝΑΣ ΘΕΟΠΑΛΑΒΟΣ!
ΑΣΤΟΝ ΗΣΥΧΟ, ΟΛΙΒ!

ΜΠΛΟΥΜΠ! ΤΙ ΜΟΥ ΣΥΜΒΑΙΝΕΙ; ΔΕΝ ΜΠΟΡΩ ΠΙΑ ΝΑ ΠΛΗΣΙΑΣΩ ΚΡΑΣΙ... Η ΓΕΥΣΗ ΤΟΥ, Η ΜΥΡΩΔΙΑ ΤΟΥ, Μ' ΕΝΟΧΛΟΥΝ!

ΜΙΑ ΣΤΙΓΜΗ! Ο ΜΑΓΟΣ ΕΙΝΑΙ Η ΑΙΤΙΑ! ΝΑΙ, ΑΥΤΟΣ ΚΑΙ Η ΚΑΤΑΡΑ ΤΟΥ!

ΠΡΕΠΕΙ ΝΑ ΒΡΩ ΕΝΑ ΤΡΟΠΟ ΝΑ ΠΑΡΕΙ ΠΙΣΩ ΤΗΝ ΚΑΤΑΡΑ ΤΟΥ! ΤΟΝ ΠΑΛΙΑΝΘΡΩΠΟ!
93

ΜΠΟΡΕΙ Η ΠΑΛΙΑ ΜΟΥ ΦΙΛΗ ΤΖΙΝΑ, ΝΑ ΜΕ ΒΟΗΘΗΣΕΙ!
ΤΖΙΝΑ ΧΕΙΡΟΜΑΝΤΙΣ
10

ΕΙΣΑΙ ΘΥΜΑ ΤΗΣ ΚΑΤΑΡΑΣ ΤΟΥ! ΙΣΩΣ ΟΜΩΣ, ΚΑΤΙ ΜΠΟΡΕΣΟΥΜΕ ΝΑ ΚΑΝΟΥΜΕ ΓΙΑ ΝΑ ΛΥΘΟΥΝ ΤΑ ΜΑΓΙΑ!
ΠΕΣ ΜΟΥ ΤΙ ΠΡΕΠΕΙ ΝΑ ΚΑΝΩ!

ΛΙΓΟ ΜΕΤΑ...
Σ' ΕΥΧΑΡΙΣΤΩ, ΤΖΙΝΑ! ΘΑ ΚΑΝΩ ΤΩΡΑ ΑΜΕΣΩΣ, ΟΤΙ ΜΟΥ ΕΙΠΕΣ!

Η ΤΖΙΝΑ ΜΟΥ ΕΙΠΕ ΝΑ ΦΑΩ ΠΟΛΛΑ ΣΙΩΡΔΑ ΕΩΣ ΟΤΟΥ ΝΟΙΩΣΩ ΤΟ ΣΤΟΜΑΧΙ ΜΟΥ ΝΑ ΚΑΙΕΙ!

ΜΟΝΟ ΕΤΣΙ ΘΑ ΞΑΝΑΒΡΩ ΤΗΝ ΑΙΣΘΗΣΗ ΤΟΥ ΚΡΑΣΙΟΥ ΠΟΥ ΕΧΑΣΑ... ΟΥΡΓΚ... ΔΕΝ ΜΠΟΡΩ ΑΛΛΟ!

ΜΠΛΟΥΜΠ! ΒΓΑΙΝΟΥΝ ΦΛΟΓΕΣ ΑΠ' ΤΟ ΣΤΟΜΑ ΜΟΥ!
93

ΜΑ... ΝΟΙΩΘΩ... ΠΩΣ ΛΑΧΤΑΡΩ ΚΑΙ ΠΑΛΙ ΚΡΑΣΑΚΙ!

ΤΟ ΚΙΝΕΖΙΚΟ ΒΑΖΟ

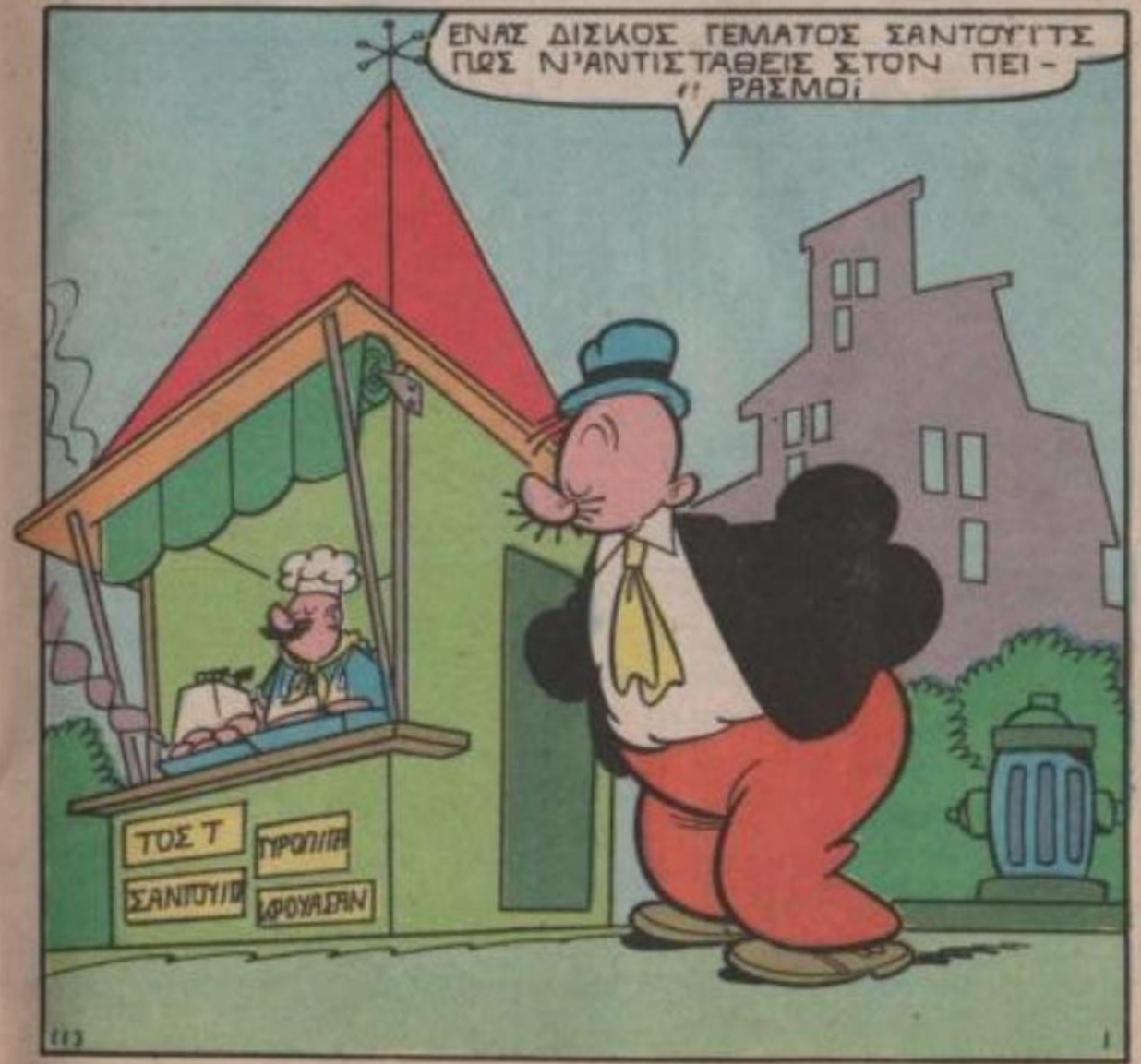

ΠΡΕΠΕΙ ΝΑ ΒΡΩ ΕΝΑ ΤΡΟΠΟ ΝΑ ΦΑΩ ΕΝΑ ΤΟΣΤ!

ΘΑ ΚΑΝΩ ΕΝΑ ΠΑΛΙΟ ΚΟΛΠΟ!
TUM
TUM

Ε'Ι, ΠΟΙΟΣ ΝΑ ΧΤΥΠΑ;
ΟΤΑΝ ΑΥΤΟΣ ΘΑΡΕΙ Ν'ΑΝΟΙΞΕΙ ΤΗΝ ΠΟΡΤΑ...

...ΕΓΩ ΘΑ ΤΟΥ ΑΡΠΑΞΩ ΤΟ ΤΟΣΤ ΑΠ'ΤΟ ΠΑΡΑΘΥΡΟ

ΚΑΝΕΝΑΣ ΔΕΝ ΦΑΙΝΕΤΑΙ! ΔΕΝ ΚΑΤΑΛΑΒΑΙΝΩ; ΠΟΙΟΣ ΒΛΑΚΑΣ ΝΑ ΕΚΑΝΕ ΤΕΤΟΙΟ ΑΣΤΕΙΟ;

Ε'Ι'! ΜΑ.. ΑΥΤΟΣ ΠΟΥ ΤΡΕΧΕΙ ΚΡΑΤΑ ΕΝΑ ΤΟΣΤ!

ΤΩΡΑ ΚΑΤΑΛΑΒΑΙΝΩ! ΑΥΤΟΣ ΧΤΥΠΗΣΕ ΓΙΑ ΝΑ ΜΕ ΞΕΓΕΛΑΣΕΙ!

ΑΜΑΝ!..ΤΙ ΠΑΘΑΜΕ! Ο ΠΩΛΗΤΗΣ Μ'ΑΚΟΛΟΥΘΕΙ!!

ΓΚΡΡ!.. ΔΕΝ ΘΑ ΠΡΟΦΤΑΣΕΙΣ!..

ΚΙΝΕΖΙΚΗ ΒΑΖΑ

ΘΑ ΤΟ ΚΡΥΨΩ Σ'ΑΥΤΟ ΤΟ ΒΑΖΟ ΚΑΙ ΘΑ ΤΟ ΠΑΡΩ ΑΡΓΟΤΕΡΑ!

ΘΑ ΚΑΝΩ ΤΟΝ ΑΔΙΑΦΟΡΟ! ΧΕ! ΧΕ!

ΝΑΤΟΣ Ο ΠΑΛΙΟ..
ΩΡΑΙΑ! ΠΗΡΑ ΚΑΙ ΠΟΖΑ... ΕΙΜΑΙ ΑΠΙΘΑΝΟΣ!

ΔΩΣΕ ΜΟΥ ΓΡΗΓΟΡΑ ΤΟ ΤΟΣΤ ΜΟΥ!
ΕΙΠΕ ΤΟΛΜΑΤΕ ΕΤΣΙ!...

ΜΠΟΡΩ ΝΑ ΜΑΘΩ ΓΙΑ ΠΟΙΟ ΤΟΣΤ ΜΙΛΑΤΕ;
ΓΙ' ΑΥΤΟ ΠΟΥ ΕΚΛΕΨΕΣ ΠΡΙΝ ΛΙΓΟ!

ΜΑ... ΝΟΜΙΖΕΤΕ ΠΩΣ ΚΡΑΤΩ ΚΑΝΕΝΑ ΣΑΝΤΟΥΙΤΣ;
ΜΠΟΡΕΙ ΚΑΙ ΝΑ ΤΟ ΕΦΑΓΕΣ!

ΜΗ ΛΕΤΕ ΑΝΟΗΣΙΕΣ! ΠΩΣ ΘΑ ΜΠΟΡΟΥΣΑ ΝΑ ΦΑΩ ΟΛΟΚΛΗΡΟ ΤΟΣΤ ΑΦΟΥ ΕΤΡΕΧΑ;
ΚΑΛΑ... ΘΑ ΕΙΧΑΝΑ ΛΑΘΟΣ ΜΕ ΣΥΓΧΩΡΕΙΣ!

ΤΙΙΙ;;... ΕΝΑ ΟΛΟΚΛΗΡΟ ΤΟΣΤ ΕΝΩ ΕΤΡΕΧΕ;

ΑΡΑ... ΑΥΤΟΣ ΗΤΑΝ!

ΤΟ ΔΙΑΟΛΟ! ΠΟΥ ΝΑ ΚΡΥΦΤΗΚΕ;

ΓΚΡΡ! ΓΙΑΤΙ ΝΑ ΜΗΝ ΤΟΝ ΑΡΠΑΞΩ ΑΜΕΣΩΣ ΣΤΟ ΞΥΛΟ;

ΩΡΑΙΑ!..
ΕΛΑ Ν' ΑΝΕΒΑΣΟΥΜΕ ΚΑΙ ΤΑ ΤΕΛΕΥΤΑΙΑ ΕΠΤΑΠΛΑ

ΕΪ.. ΤΙ ΚΑΝΕΤΕ ΜΕΣΑ ΣΤΗΝ ΤΟΥΛΑΠΑ;
ΖΗΤΩ ΣΥΓΓΝΩΜΗ, ΦΙΛΕ!

ΝΟΜΙΖΑ ΠΩΣ ΗΤΑΝ ΤΗΛΕΦΩΝΙΚΗ ΚΑΜΠΙΝΑ!
ΑΥΤΟΣ, ΜΑΛΛΟΝ ΧΑΖΟΣΘΑ ΕΙΝΑΙ!

ΧΑ! ΧΑ! ΑΣ ΠΑΩ ΤΩΡΑ ΜΕ ΤΗΝ ΗΣΥΧΙΑ ΜΟΥ ΝΑ ΠΑΡΩ ΤΟ ΤΟΣΤ ΜΟΥ!

ΝΑ, ΤΑ ΚΙΝΕΖΙΚΑ ΒΑΖΑ!
ΑΣ ΒΕΒΑΙΩΘΟΥΜΕ ΠΡΩΤΑ ΠΩΣ ΔΕΝ ΥΠΑΡΧΕΙ ΚΑΝΕΙΣ ΕΔΩ!
ΚΙΝΕΖΙΚΑ

ΑΥΤΑ ΠΟΥ ΠΡΕΠΕΙ ΝΑ ΠΑΡΟΥΜΕ, ΒΡΙΣΚΟΝΤΑΙ ΣΤΟ ΜΕΤΑΛΟ ΒΑΖΟ! Ο ΚΑΤΑΣΤΗΜΑΤΑΡΧΗΣ ΔΕΝ ΘΑ ΤΟ ΠΟΥΛΗΣΕΙ!

ΤΙ; ΑΥΤΟΣ Ο ΤΥΠΟΣ ΠΛΗΣΙΑΖΕΙ ΤΟ ΒΑΖΟ "ΜΑΣ"!
ΕΠ!
113

ΧΕ! ΧΕ!.. ΑΣ ΚΑΝΩ ΠΩΣ ΤΟ ΘΑΥΜΑΖΩ ΓΙΑ ΝΑ ΜΗ ΜΕ ΥΠΟΨΙΑΣΤΟΥΝ
6

ΘΑ ΤΟ ΚΡΥΨΩ ΚΑΤΩ ΑΠ' ΤΟ ΣΑΚΚΑΚΙ ΜΟΥ ΚΑΙ ΘΑ ΠΑΩ ΝΑ ΤΟ ΦΑΩ!

ΠΗΡΕ ΤΑ "ΠΡΑΓΜΑΤΑ" ΜΑΣ ΚΑΙ ΤΑ ΕΧΩΣΕ ΚΑΤΩ ΑΠ' ΤΟ ΣΑΚΚΑΚΙ!
ΝΑΝΑΙ ΑΣΤΥΝΟΜΙΚΟΣ

ΑΔΥΝΑΤΟΝ! Η ΑΣΤΥΝΟΜΙΑ ΘΑ ΜΑΣ ΚΥΝΗΓΟΥΣΕ!

ΜΠΟΡΕΙ ΚΑΙ ΝΑΝΑΙ ΚΑΠΟΙΟΣ ΑΣΧΕΤΟΣ! ΠΟΙΟΣ ΞΕΡΕΙ ΤΙ ΝΑ ΣΥΜΒΑΙΝΕΙ!
ΠΙΣΩ ΤΟΥ!..

ΕΠ! ΜΑ... ΤΙ ΓΙΝΕΤΑΙ; ΜΑΖΙ ΜΟΥ ΤΑ ΕΒΑΛΕ ΑΥΤΟ ΤΟ ΑΜΑΞΙ;
113

ΣΤΑΜΑΤΑ! ΕΪ'! ΜΑ ΤΙ ΕΚΑΝΑ;
ΔΩΣΕ ΜΑΣ ΑΥΤΟ ΠΟΥ ΚΡΑΤΑΣ ΓΙΑ ΤΟ ΚΑΛΟ ΣΟΥ!
7

ΟΧ!
ΔΕΝ ΘΑ ΜΑΣ ΞΕΦΥΓΕΙΣ!

ΓΚΑΣΠ! ΔΕΝ ΑΣΤΕΙΕΥΟΝΤΑΙ!
ΑΣΧ...

ΘΑ ΚΡΥΦΤΩ ΜΕΣ' ΣΤΟΝ ΚΗΠΟ!

ΓΡΡΡ! ΔΕΝ ΘΑ ΓΛΥΤΩ-
ΣΕΙΣ, ΞΕΡΕ ΤΟ!

ΕΠ! ΑΥΤΟΣ ΜΕ ΤΟ ΤΟΣΤ, ΑΠΟΦΑ-
ΣΙΣΕ ΝΑ ΜΕ ΠΛΗΡΩΣΕΙ... ΠΗΡΕ
ΚΑΙ ΔΥΟ ΒΟΗΘΟΥΣ!

ΠΑΝΤ... ΠΑΝΤ... ΕΙΜΑΙ ΣΙΩ-
ΠΩΜΕΝΟΣ ΣΤΗΝ ΚΟΥΡΑΣΗ!
ΕΔΩ, ΟΜΩΣ ΔΕΝ ΘΑ ΜΕ
ΒΡΟΥΝ!

ΕΠ! ΤΙ ΔΙΑΟΛΟ ΓΙΝΕΤΑΙ
ΤΩΡΑ;
ΜΠΑΟΥ
ΜΠΑΟΥ

ΜΠΑΟΥΟΥ!
ΓΚΡΡΡΡΡ!
ΕΔΩ, ΥΠΑΡΧΟΥΝ ΛΥΣΣΑΣΜΕΝΑ
ΣΚΥΛΙΑ!

ΑΟΥΟΥ!
ΓΚΡΡ!

ΜΠΑΟΥΟΥ!
ΜΠΑΟΥ!
ΒΡΟΜΟ-
ΣΚΥΛΑ!
ΟΥΣΤ!

ΚΟΙΤΑ! ΠΗΔΗΣΕ ΕΞΩ!
ΑΥΤΗ ΤΗ ΦΟΡΑ ΔΕΝ ΓΛΥΤΩΝΕΙ!
ΘΑ ΤΟΝ ΑΚΟΛΟΥΘΗΣΟΥΜΕ ΜΕ ΤΑ ΠΟΔΙΑ! ΠΑΜΕ!

ΓΚΑΣΠ! ΠΑΛΙ ΑΥΤΟΙ ΟΙ ΔΥΟ;

ΔΡΟΜΟΟ!
ΣΤΑΜΑΤΑ! ΑΚΙΝΗΤΟΣ!

ΜΠΛΟΥΜΠ! ΤΗΝ ΕΧΩ ΣΙΩΥΡΑ!

ΕΣΥ, ΑΠΟ ΚΕΙ!.. ΘΑ ΤΟΥ ΣΤΗΣΟΥΜΕ ΠΑΓΙΔΑ!
ΟΥΕΥ!

ΑΥΤΟ, ΜΟΥ ΔΙΝΕΙ ΜΙΑ ΙΔΕΑ!

ΓΙΡΡ! ΔΕΝ ΤΟΝ ΕΙΔΑ ΝΑ ΠΕΡΑΣΕΙ ΑΠΟ 'ΔΩ! ΠΟΥ ΝΑ ΠΗΓΕ!...

ΔΕΝ ΜΑΣ ΓΛΥΤΩΝΕΙ ΠΙΑ!

ΩΡΑΙΑ ΚΟΥΤΟΥΛΙΑ, ΕΙ
ΑΜΓΚ!
ΓΚΑΣΠ!
ΣΜΠΑΜ

ΕΥΚΑΙΡΙΑ ΝΑ ΕΞΑΦΑ-
ΝΙΣΤΩ!

ΠΑΛΙ ΜΑΣ ΤΗΝ ΕΦΕΡΕ!
ΝΑΤΟΣ, ΕΚΕΙ ΚΑΤΩ!

ΑΣ ΜΗΝ ΤΟΝ ΧΑΣΟΥΜΕ!

ΑΤΥΧΙΑ! ΑΥΤΟΙ ΟΙ ΔΥΟ Ε-
ΧΟΥΝ ΒΑΛΕΙ ΣΚΟΠΟ ΝΑ ΜΕ
ΣΚΟΤΩΣΟΥΝ!

ΑΥΤΟ ΕΔΩ, ΕΙΝΑΙ ΟΤΙ ΠΡΕ-
ΠΕΙ! Ο ΘΕΟΣ ΤΟ ΕΣΤΕΙ-
ΛΕ!

ΘΑ ΤΟ ΜΕΤΑΤΟΠΙΣΩ ΚΑΙ...
ΙΔΟΥ ΟΙ ΛΑΙΚΟΙ!

ΝΑΤΟΣ! ΔΕΝ ΘΑ ΠΑΕΙ ΠΟΛΥ
ΜΑΚΡΥΑ!

ΠΡΟΣΕΞΕ!
ΓΙΟΥΑΠ!..
ΒΟΗΘΕΙΑ!

ΟΥΡΓΙ!
ΤΥΜΠ
ΓΚΑΣΠ!

ΕΞ!... ΜΗΠΩΣ ΕΙΔΑΤΕ
ΕΚΕΙΝΟ Ε-
ΚΕΙ ΤΟ...
ΕΙ... ΜΑ...
ΕΜΕΙΣ;

ΑΛΛΗ ΠΑΓΙΔΑ ΜΑΣ ΕΣΤΕΙ-
ΣΕ Ο ΔΙΑΟΛΟΣ! ΠΑΜΕ ΝΑ
ΤΟΝ ΒΡΟΥΜΕ!

ΧΑ! ΧΑ! ΤΟ ΚΟΛΠΟ ΕΠΙΑΣΕ!
ΤΟΥΣ ΕΒΓΑΛΑ ΕΠΙΤΕΛΟΥΣ ΑΠ'
ΤΟ ΚΕΦΑΛΙ ΜΟΥ!

ΓΚΡΡ!.. ΤΩΡΑ ΘΑ ΔΕΙ!..

ΔΕΝ ΕΙΝΑΙ ΔΥΝΑΤΟΝ!

ΘΑ ΚΡΥΦΤΩ ΜΕΣΑ ΣΤΑ ΚΙΒΩΤΙΑ ΕΜΠΟΡΕΥΜΑΤΩΝ

ΕΦΤΑΣΕ Η ΩΡΑ ΣΟΥ, ΜΑΦΙΑ!

ΜΑ... ΠΟΥ ΠΗΓΕ;
ΑΠΟ 'ΔΩ, ΔΕΝ ΜΠΟΡΕΙ ΝΑ ΒΓΗΚΕ;

ΒΓΕΣ ΟΞΩ, ΜΗ ΣΕ ΚΑΝΟΥΜΕ ΝΤΟΜΑΤΟΠΟΛΤΟ!
ΜΠΑΝΓΚ

ΕΠΙ! ΚΑΠΟΙΟΣ ΚΤΥΠΑ ΑΝΑΜΕΣΑ ΣΤΑ ΚΙΒΩΤΙΑ
!
ΜΠΑΝΓΚ
ΜΠΑΝΓΚ

ΕΜΠΡΟΣ!... ΣΤΕΙΛΕΤΕ ΟΡΓΑΝΑ ΣΤΟ ΛΙΜΑΝΙ!

ΤΙ ΣΥΜΒΑΙΝΕΙ;
ΚΑΠΟΙΟΣ ΕΙΝΑΙ ΕΚΕΙ ΜΕΣΑ!

ΑΚΙΝΗΤΟΙ ΟΛΟΙ!
ΑΜΑΝΙ ΜΑΣ ΕΠΙΑΣΑΝ!
ΚΑΤΩ ΤΑ ΟΠΛΑ
!

ΕΜΠΡΟΣ... ΒΑΔΙΖΕΤΕ! ΓΡΗΓΟΡΑ

ΛΙΓΟ ΜΕΤΑ...

ΑΥΤΑ ΤΑ ΓΡΑΜΜΑΤΑ ΠΟΥ ΕΙΧΑΤΕ ΠΑΝΩ ΣΑΣ, ΤΑ ΛΕΝΕ ΟΛΑ ΚΑΘΑΡΑ! ΕΙΣΤΕ ΕΜΠΟΡΟΙ ΝΑΡΚΩΤΙΚΟΥ!

ΠΩΣ ΤΟ ΑΠΟΔΕΙΚΝΥΕΤΕ;

ΤΟ ΝΑΡΚΩΤΙΚΟ ΥΠΑΡΧΕΙ ΜΕΣΑ Σ' ΕΝΑ ΚΙΝΕΖΙΚΟ ΒΑΖΟ ΒΡΕΘΗΚΕ!

ΑΡΑ, ΔΕΝ ΤΟ ΕΙΧΕ ΠΑΡΕΙ ΑΥΤΟΣ Ο ΤΥΠΟΣ!

ΩΣΤΟΣΟ ΣΤΟ ΛΙΜΑΝΙ...

ΜΠΛΟΥΜ! ΕΠΙΤΕΛΟΥΣ! ΗΣΥΧΑΣΑΜΕ!

ΔΕΝ ΜΠΟΡΩ ΠΙΑ ΝΑ ΤΡΕΧΩ Μ' ΑΥΤΟΥΣ ΤΟΥΣ ΔΥΟ ΕΝΑ ΠΡΑΓΜΑ ΑΠΟΜΕΝΕΙ ΝΑ ΚΑΝΩ!

ΠΑΡΕ ΤΟ ΤΟΣΤ, ΦΙΛΕ! ΠΕΣ ΟΜΩΣ Σ' ΑΥΤΟΥΣ ΤΟΥΣ ΔΥΟ ΠΩΣ ΕΓΩ, ΤΗ ΖΩΟΝΤΑΝΑ ΜΟΥ ΤΗ ΘΕΛΩ!

ΕΙ... ΤΙ...

ΠΙΤΣΕΣ

ΤΟΣΤ

ΣΑΝΤΟΥΙΤΣ

ΚΡΟΥΑΣΑΝ

ΤΕΛΟΣ

113

16

ΒΟΗΘΕΙΣΤΕ ΤΟΝ ΠΑΠΟΥ ΝΑ ΦΤΑΣΕΙ ΤΟ ΧΑΡΤΗ ΠΟΥ ΘΑ ΤΟΝ ΟΔΗΓΗΣΕΙ ΣΤΟ ΘΗΣΑΥΡΟ...

116

ΣΥΜΠΛΗΡΩΣΤΕ ΤΑ ΧΡΩΜΑΤΑ ΣΤΗΝ ΕΙΚΟΝΑ

Η ΤΣΙΧΛΑ

ΜΠΑ! ΤΙ ΚΙΒΩΤΙΟ ΕΙΝΑΙ ΑΥΤΟ ΠΟΥ ΕΠΙΠΛΕΕΙ;

ΘΑΠΕΣΕ ΑΠΟ ΚΑΝΕΝΑ ΚΑΡΑΒΙ!

ΓΙΑ ΝΑ ΔΟΥΜΕ ΤΙ ΕΧΕΙ;

ΠΩ! ΠΩ! ΧΙΛΙΑΔΕΣ ΑΜΕΡΙΚΑΝΙΚΕΣ ΤΣΙΧΛΕΣ!

ΠΑΝΤΑ ΗΘΕΛΑ ΝΑ ΔΟΚΙΜΑΣΩ ΤΣΙΧΛΕΣ!

. . . ΚΑΙ ΤΩΡΑ, ΕΧΩ ΜΠΟΛΙΚΕΣ!

ΣΕΟΥ.. ΣΕΟΥ.. ΜΟΙΑΖΕΙ ΝΑ ΕΙΝΑΙ ΜΑΛΑΚΙΑ!

ΓΙΑ ΝΑ ΔΟΚΙΜΑΣΩ ΝΑ ΦΤΙΑΞΩ ΜΙΑ ΦΟΥΣΚΑ

ΑΚΟΜΑ ΠΙΟ ΜΕΓΑΛΗ! ΦΦΦΦ!

ΑΚΟΜΑ... ΦΦΦΦ!

POP

ΚΡΙΜΑ! ΕΣΚΑΣΕ!

ΓΙΑ ΝΑ ΡΙΞΩ ΜΙΑ ΜΑΤΙΑ! ΤΙ ΚΑΝΕΙ Ο ΡΕΒΥΘΟΥΛΗΣ;

ΤΣΟΥΦ ΤΣΙΟΥΦ

ΧΑ!ΧΑ! ΕΙΠΑ ΣΤΟΝ ΠΟΠΑΥ ΟΤΙ Μ'ΕΝΑ ΠΕΝΗΝΤΑΡΑΚΙ Θ' ΑΓΟΡΑΖΑ ΜΙΑ ΤΣΙΧΛΑ, ΟΧΙ ΟΤΙ ΘΑ ΤΗ ΜΑΣΑΓΑ!

ΩΣΤΕ ΕΤΣΙ, Ε; ΚΙ' ΕΓΩ ΔΗΛΑΔΗ, ΤΙ ΕΙΜΑΙ; ΚΟΡΟΪΔΟ;

ΜΠΛΟΥΦ!

ΤΟΣΕΣ ΦΟΡΕΣ ΣΟΥ ΕΙΠΑ ΝΑ... ΓΚΑΣΠ!

ΜΠΛΟΥΦ! ΜΟΥ ΕΣΚΑΣΕΣ ΤΗ ΦΟΥΣΚΑ!

ΓΥΡΟΥΝΤΑ! Μ' ΕΚΑΝΕΣ ΧΑΛΙΑ

ΠΟΙΟΣ ΣΟΥΠΕ ΝΑ ΠΛΗΣΙΑΣΕΙΣ;

ΜΟΛΙΣ ΕΙΧΑ ΑΡΧΙΣΕΙ ΝΑ ΤΗ ΜΑΣΑΩ!

ΔΕΝ ΣΟΥ ΔΙΝΩ ΔΡΑΧΜΗ ΓΙΑ ΝΑ ΠΑΡΕΙΣ ΑΛΛΗ!

4

ΔΕΝ Μ' ΑΡΕΣΕΙ ΝΑ ΜΑΣΑΣ ΤΕΤΟΙΕΣ ΒΡΩΜΙΕΣ!

ΜΠΛΟΥΦ!

ΑΝ ΕΙΧΑΝ ΤΟΥΛΑΧΙΣΤΟΝ ΓΕΥΣΗ ΑΠΟ ΣΠΑΝΑΚΙ!

ΠΟΥΑΑ!

ΚΟΙΤΑ, ΤΟ-ΤΟ, ΤΗ ΦΟΥΣΚΑ ΜΟΥ!

ΠΕΡΙΜΕΝΕ ΝΑ ΔΕΙΣ ΤΗ ΔΙΚΙΑ ΜΟΥ!

ΣΟΜΠ!

ΑΔΙΚΑ ΚΟΠΙΑΖΕΙΣ! ΔΕΝ ΜΠΟΡΕΙΣ ΝΑ ΜΕ ΦΤΑΣΕΙΣ

ΤΩΡΑ, ΘΑ ΣΟΥ ΔΕΙΞΩ ΕΓΩ!

Η ΔΙΚΙΑ ΜΟΥ ΕΙΝΑΙ ΜΕΤΑΛΛΙΚΗ!

ΜΑ ΤΑ ΕΚΑΤΟ ΜΠΙΜΠΕΡΟ

5

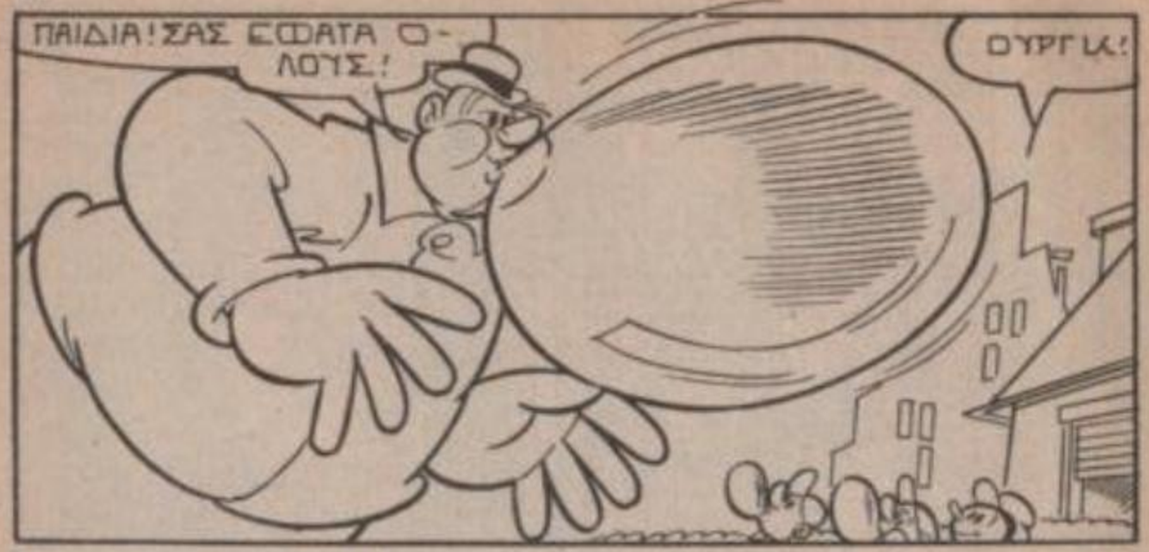
ΠΑΙΔΙΑ! ΣΑΣ ΕΦΑΤΑ Ο-
ΛΟΥΣ!
ΟΥΡΓΚ!

ΒΡΕ, ΠΩΣ ΔΙΑ-
ΒΟΛΟ ΒΡΗΚΕΣ,
ΤΟΣΟ ΤΕΡΑΣΤΙΑ
ΤΣΙΧΛΑ;
ΤΣΟΥΦ

ΜΟΥ ΤΗΝ ΕΦΕΡΕ Η ΘΑΛΑΣΣΑ
ΜΟΥ ΔΙ-
ΝΕΙΣ ΚΡΕ-
ΜΕΝΑ;
ΤΣΟΥΦ
ΤΣΟΥΦ

ΕΥΧΑΡΙΣΤΟΣ! ΚΟΙΤΑ ΠΟΣΕΣ
ΕΧΩ ΕΔΩ!
ΟΥΡΑΑΑ!

ΠΑΙΔΙΑ! ΜΑΣΑΩ 10
ΤΣΙΧΛΕΣ ΜΑΖΙ!
ΑΑΧ!

ΘΑ ΚΑΝΩ ΚΑΤΙ
ΦΟΥΣΚΕΣ ΤΟΣΕΣ!
ΤΣΟΥΦ
ΤΣΟΥΦ

ΕΕΠ! ΑΥΤΟΣ Ο ΘΟΡΥΒΟΣ
ΠΡΕΠΕΙ ΝΑΝΑΙ ΑΠΟ ΤΣΙ-
ΧΛΟΦΟΥΣΩΛΑ
POP

ΚΑΤΑΠΛΗΚΤΙ-
ΚΟ! ΧΕΙΧΕ!
ΠΑΛΙ ΑΡΧΙΣΕΣ
ΑΥΤΕΣ ΤΙΣ ΑΗ-
ΔΙΕΣ;

ΑΠΟ ΠΟΥ ΞΕΤΡΥΠΩΣΕΣ
ΑΥΤΑ ΤΑ ΛΕΦΤΑ ΓΙΑ ΝΑ
ΤΙΣ ΑΓΟΡΑΣΕΙΣ;

Ο ΤΙΓΡΙΣΙΝΟ ΕΙ-
ΧΕ ΠΟΛΛΕΣ ΚΑΙ
ΜΟΥ ΧΑΡΙΣΕ
ΜΕΡΙΚΕΣ
ΠΩΣ;
ΤΣΙΦ
ΤΣΟΥΦ

ΚΑΤΣΕ ΝΑ ΠΑΩ ΝΑ ΤΟΥ ΤΑ
ΨΑΛΩ ΛΙΓΟ!

ΦΦΦΦΦ!
Σ'Γ ΓΥΡΙΣΣΙΝΟ! Ο ΡΕΒΥΘΟΥΛΗΣ ΜΟΥ ΕΙΠΕ ΟΤΙ ΤΟΥ ΧΑΡΙΣΕΣ ΤΣΙΧΛΕΣ!
ΣΟΥ ΑΠΑΓΟΡΕΥΩ ΝΑ ΤΟ ΞΑΝΑΚΑΝΕΙΣ ΝΑ ΞΕΡΕΙΣ ΟΤΙ ΕΓΩ...
POP
ΓΥΡΡ! ΚΥΤΑ ΠΩΣ Μ' ΕΚΑΝΕΣ!
ΜΕ ΣΥΓΧΩΡΕΙΣ, ΠΟΠΑΥ!
ΔΕΝ ΣΕ ΣΥΓΧΩΡΩ ΚΑΘΟΛΟΥ! ΤΙ ΕΥΧΑΡΙΣΤΗΣΗ ΒΡΙΣΚΕΤΕ ΟΛΟΙ ΣΑΣ ΝΑ ΜΑ ΣΑΤΕ!

ΔΕΝ ΜΟΥ ΛΕΣ ΑΛΗΘΕΙΑ ΠΟΥ ΒΡΗΚΕΣ ΤΟΣΕΣ ΤΣΙΧΛΕΣ!
Σ' ΕΝΑ ΚΙΒΩΤΙΟ ΠΟΥ ΚΟΛΥΜΠΟΥΣΕ ΣΕ ΣΤΗ ΘΑΛΑΣΣΑ
Σ'! ΤΟΤΕ ΘΑ ΗΤΑΝ ΦΟΡΤΩΜΕΝΟ ΣΕ ΚΑΠΟΙΟ ΚΑΡΑΒΙ...
ΚΑΠΟΙΟ ΚΑΡΑΒΙ ΠΟΥ ΙΣΩΣ ΒΥΘΙΣΤΗΚΕ! ΓΡΗ ΓΟΡΑΑ!
ΠΡΕΠΕΙ ΝΑ ΠΑΩ ΑΝΤΙΘΕΤΑ ΠΡΟΣ ΤΗΝ ΚΑΤΕΥΘΥΝΣΗ ΤΟΥ ΑΝΕΜΟΥ...
ΛΙΓΟ ΑΡΓΟΤΕΡΑ
ΣΟΜΠ! ΔΕΝ ΜΠΟΡΩ ΑΛΛΟ! ΚΟΝΤΕΥΩ ΝΑ ΔΙΑΛΥΘΩ
ΓΙΑ ΚΥΤΤΑΤΕ! ΚΑΤΙΟΙΟΣ ΕΡΧΕΤΑΙ!
ΝΑ ΟΙ ΝΑΥΑΓΟΙ!

ΕΙΜΑΣΤΕ ΣΤΗ ΘΑΛΑΣΣΑ ΠΑ-ΝΩ ΑΠΟ 20 ΩΡΕΣ!

ΑΝΕΒΕΙΤΕ ΓΡΗΓΟΡΑ!

Ο ΔΡΟΜΟΣ ΕΙΝ' ΑΝΟΙΚΤΟΣ

ΘΑ ΦΤΙΑΞΩ ΜΙΑ ΦΟΥΣΚΑ ΤΕΡΑΣΤΙΑ!

ΕΠ! ΤΙ ΕΙΝ' ΑΥΤΟ; ΤΙ ΠΡΑΓΜΑ

ΠΡΟΣΟΧΗ!

ΜΠΛΟΥΠ!

ΚΡΑΚ

ΒΡΟΝΤΕΣ ΚΑΙ ΚΕΡΑΥ-ΝΟΙ! Ο ΤΥΡΙΣΣΙΝΟ ΤΥΡΕΜΙΣΕ ΕΝΑ ΕΛΙΚΟΠΤΕΡΟ!

ΜΟΥ ΦΑΙΝΕΤΑΙ ΟΤΙ ΑΥ-ΤΗ ΤΗ ΦΟΡΑ ΤΗΝ ΠΑΤΗΣΑΜΕ!

ΕΥΤΥΧΩΣ, ΟΙ ΕΠΙΒΑΤΕΣ ΔΕΝ ΕΠΑΘΑΝ ΤΙΠΟΤΑ!

ΜΠΑ! ΕΔΩ ΕΙΝΑΙ ΤΑ ΛΕ-ΦΤΑ, ΑΠΟ ΚΑΠΟΙΑ ΛΗΣΤΕΙΑ!

NATIONAL BANK

Ζητειστε τα απο ολα τα περιπτερα

ΔΡΑΓΟΥΝΗΣ

Μεγάλα Κλασικά

WALT DISNEY

ΜΗΝΙΑΙΟ
ΠΕΡΙΟΔΙΚΟ – ΑΛΜΠΟΥΜ
ΓΙΑ ΜΙΚΡΟΥΣ ΚΑΙ ΜΕΓΑΛΟΥΣ
ΜΕΓΑΛΟ ΣΧΗΜΑ 21×28
ΟΛΟ ΤΕΤΡΑΧΡΩΜΟ

Ο ΜΙΚΥ

Ο ΝΤΟΝΑΛΝΤ

Ο ΓΚΟΥΦΥ

και ή διαβολοπαρέα τους...

σ' ένα σπαρταριστό ταξείδι μέσα στό ΧΡΟΝΟ τής ιστορίας, συντροφιά μέ τούς Μεγάλους όλων τών έποχών!!!

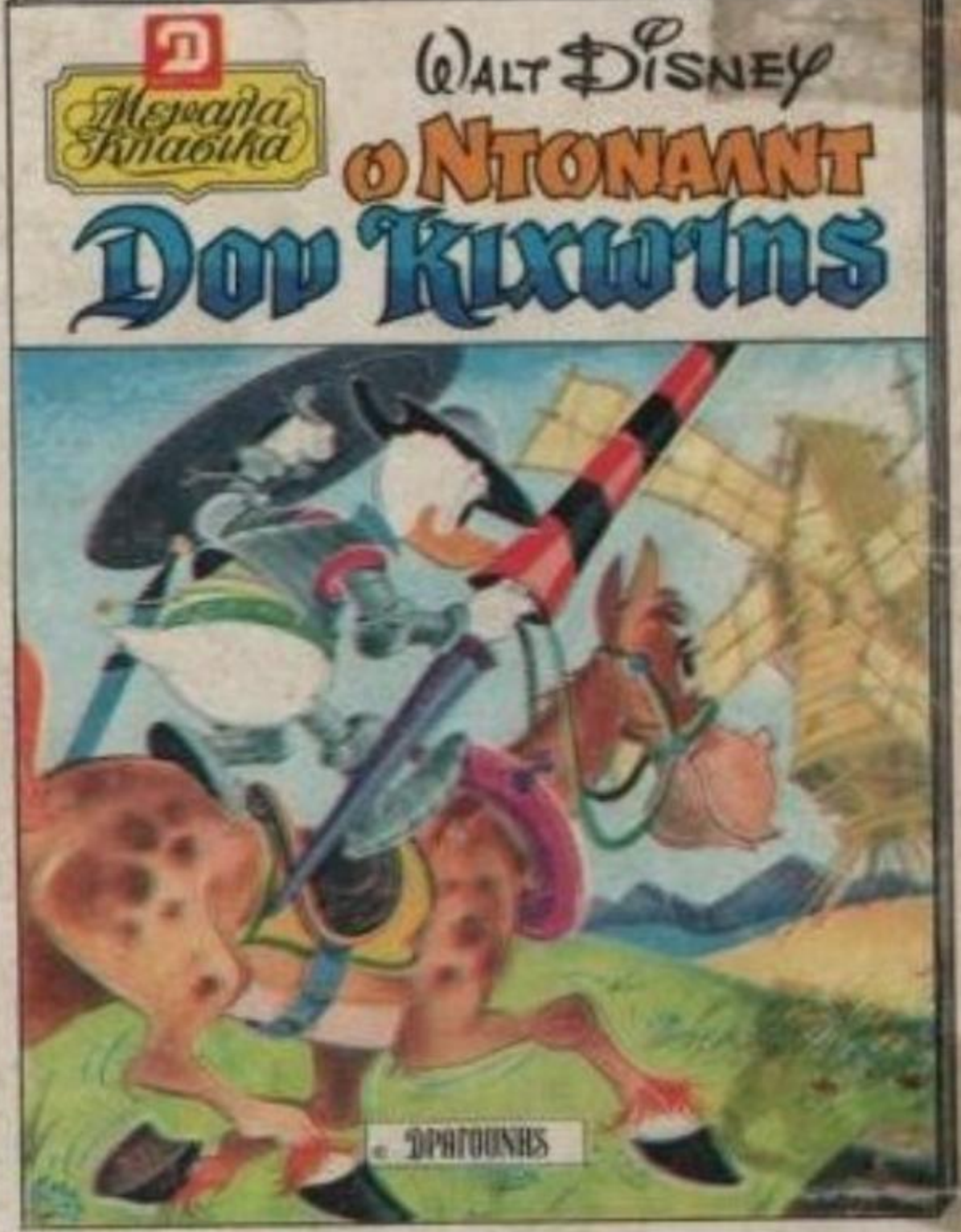

...κάτι φανταστικό!!

Η ΕΤΑΙΡΕΙΑ ΔΡΑΓΟΥΝΗΣ ΣΕ ΣΥΝΕΡΓΑΣΙΑ ΜΕ: MONDADORI ΤΗΣ ΙΤΑΛΙΑΣ - HACHETTE ΤΗΣ ΓΑΛΛΙΑΣ - VERLAG ΤΗΣ ΓΕΡΜΑΝΙΑΣ ΠΑΡΟΥΣΙΑΖΕΙ ΤΩΡΑ ΚΑΙ ΣΤΗΝ ΕΛΛΑΔΑ ΤΗ ΘΑΥΜΑΣΙΑ ΕΚΔΟΣΗ

ΚΥΚΛΟΦΟΡΗΣΕ, ΖΗΤΕΙΣΤΕ ΤΟ